



# Rheinlandhandball

JAHRGANG 39 – AUSGABE 8

16. OKTOBER 2006

Amtliches Organ des  
Handballverbandes Rheinland e. V., Rheinau 11, 56075 Koblenz  
Tel.: 0261-135120—Fax: 0261-135162—email: info@hvrheinland.de

## Themen in dieser Ausgabe:

- *Info der Geschäftsstelle*
- *Entscheidung Spielleitender Stelle*
- *Spielbeiträge*

Liebe Leser,

Die Spielsaison 2006/2007 hat begonnen und wir wünschen allen Vereinen mit ihren teilnehmenden Mannschaft faire und schöne Handballspiele.

Wie immer bitten wir euch, regelmäßig unsere Homepage zu besuchen, die euch über aktuelle News informiert.

[www.hvrheinland.de](http://www.hvrheinland.de)

Ihr Geschäftsstellen-Team

Hermann-Josef Häring und Claudia Tönges

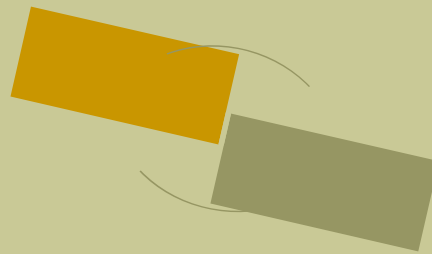

## Die Geschäftsstelle informiert

### Wichtige Info

#### Passbearbeitung

Die Vereine sind dafür verantwortlich, ein aktuelles, nicht älter als 1 Jahr altes Lichtbild auf dem beim HVR beantragten und ausgefertigten Spielausweis selbst anzubringen.

Durch diese Regelung wird die Abwicklung der Passbeantragung und Passbearbeitung vereinfacht und verkürzt.

Diese Regelung gilt auch für Spielerwechsel. Es werden keine Passbilder mehr übernommen vom alten Pass. Bitte vorher ab machen!

Geschäftsstelle  
Handballverband Rheinland

## Entscheidungen spielleitender Stellen

(Red.) - Folgende Entscheidungen der für die einzelnen Klassen zuständigen spielleitenden Stellen, die den Beteiligten inzwischen – mit Rechtsmittelbelehrung – schriftliche zugestellt worden sind, werden hiermit bekannt gemacht. In den genannten Bußgeldbeträgen sind die jeweiligen Bearbeitungs- und Veröffentlichungskosten enthalten.

#### Bußgeldbescheid gemäß § 5 DHB – RO, Ziffer 1 a),b) und d)

Verein	Spiel Nr	Liga	Name	Pass Nr	Gegner	Betrag
HSC Schweich	002	Pokal 3. Runde	Christian Cordel	272693	SG Idar- Vollmersbach	<b>62,00 €</b>
SG Idar- Vollmersbach	002	Pokal 3. Runde	Peter Juchem	286480	HSC Schweich	<b>62,00 €</b>

#### Bußgeldbescheid gemäß §§ 48 + 50 DHB – SpO

Verein	Spiel-Nr	Liga	Gegner	Betrag
TuS Kaisersesch	001	LL Herren	TVfL Sinzig/Remagen	<b>157,50 €</b>
SF Neustadt	089	VL A-Jugend	HSV Rhein-Nette	<b>61,00 €</b>

## Schiedsrichter

### Ordnungsstrafen für nicht zugesandte Beobachtungen der Vereine

Nachfolgend aufgeführte Vereine werden mit einer Ordnungsstrafe von 25,00 € belegt, weil sie für die bezeichneten Spiele keine Vereinsbeobachtung zeitgerecht zugesandt haben. Es wird darauf hingewiesen, dass eine Abgabe einer Beobachtung nur möglich ist, wenn der Beobachter am Lehrgang zu Saisonbeginn teilgenommen hat.

Verein	Spiel-Nr	Datum	Liga	Betrag
TV Engers	001+008+011	16.09./23.09./30.09.06	Rheinlandliga Frauen	75,00 €
SF Neustadt	001 + 006	18.09.06 + 23.09.06	Rheinlandliga Frauen	50,00 €
HSV Rhein-Nette	005 + 008	17.09.06 + 23.09.06	Rheinlandliga Frauen	50,00 €
TV Weißenthurm	006	23.09.06	Rheinlandliga Frauen	25,00 €
SV Igel-Liersberg	001+012	16.09./23.09.06	Rheinlandliga Männer	50,00 €
DJK/MJC Trier	016+007	16.09./24.09.06	Rheinlandliga Männer	50,00 €

### Bußgeldbescheid gemäß § 13 HVR SRO Abs. 1,2 +3

Verein	Spiel	Liga	Name	Gegner	Betrag
HSG Tiefenstein/ Algenrodt/Siesbach	005	LL Herren	Achim Bolek	HSV Kirchberg–HSG Irmenach-Kleinihc-Horbruch	100,00 €

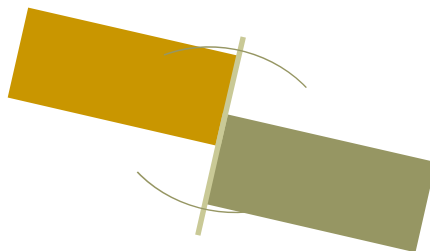

## Spielbeiträge

Gemäß Punkt 2 Ziffer 1— 6 der GEMEINSAMEN AUSTRAGUNGSBESTIMMUNGEN DES HVR für die Spielzeit 2006/2007 werden nachstehend die Spielbeiträge bekannt gegeben.

Die Spielbeiträge werden den Vereinen in Rechnung gestellt!!!

### Meldegelder/Abgaben Rhein/Westerwald - Saison 2006/2007

Lfd Nr.	Verein	Jugend		Erwachsene		Verwaltungs- pauschale	Gesamtsumme
		Anzahl	Betrag	Anzahl	Betrag		
1	TuS Ahrbach	3	180,00	2	500,00	148,00	828,00
2	HSG Altenkirchen/Weyerbusch	6	240,00	2	400,00	156,00	796,00
3	TV Arzheim	5	240,00	2	675,00	156,00	1.071,00
4	TV Bad Ems	2	120,00	3	1.325,00	148,00	1.593,00
5	TuS Bannberscheid	4	240,00	4	1.150,00	156,00	1.546,00
6	Tschft. Bendorf	5	240,00	1	225,00	148,00	613,00
7	TG Boppard	2	120,00			60,00	180,00
8	TV Braubach	2	120,00	1	225,00	120,00	465,00
9	TV Engers	4	240,00	1	695,00	148,00	1.083,00
10	HSG Güls/Untermosel			1	225,00	60,00	285,00
11	TV Güls	3	180,00	1	225,00	120,00	525,00
12	HSG Hachenburg/Bad Marienberg	3	180,00	2	575,00	148,00	903,00
13	VfL Hamm	4	240,00	1	225,00	148,00	613,00
14	TuS Horchheim	0	100,00	1	175,00	60,00	335,00
15	TuS Kaisersesch	0	100,00	1	275,00	60,00	435,00
16	TV Kruft	2	120,00			60,00	180,00
17	GW Mendig	4	240,00	2	625,00	148,00	1.013,00
18	JSG Mendig/Welling	3	180,00			120,00	300,00
19	TuS Miehlen	0	100,00	1	175,00	60,00	335,00
20	TV Moselweiss	5	240,00	5	1.870,00	156,00	2.266,00
21	HSG Mülh./Kä./Ba.	17	240,00	6	1.845,00	156,00	2.241,00
22	SF Neustadt	5	240,00	4	1.045,00	156,00	1.441,00
23	HC Neuwied	0	100,00	1	175,00	60,00	335,00
24	TG Oberlahnstein	3	180,00			120,00	300,00
25	Sportfreunde 09 Puderbach	3	180,00			120,00	300,00
26	HSV Rhein-Nette	9	240,00	5	1.545,00	156,00	1.941,00
27	HSG Römerwall	6	240,00	3	825,00	156,00	1.221,00
28	TVfL Sinzig/Remagen	2	120,00	2	500,00	120,00	740,00
29	SV Untermosel	2	120,00	1	175,00	120,00	415,00
30	SV Urmitz	3	180,00	4	1.600,00	156,00	1.936,00
31	TV Vallendar	8	240,00	3	875,00	156,00	1.271,00
32	TuS Weibern	9	240,00	5	1.475,00	156,00	1.871,00
33	TV Weißenthurm	0	100,00	1	470,00	60,00	630,00
34	TV Welling	6	240,00	2	775,00	156,00	1.171,00
35	TuS Westerburg	4	240,00	4	1.025,00	156,00	1.421,00
36	SSV Wissen	2	120,00	1	400,00	120,00	640,00
	<b>Gesamtsummen</b>	<b>136</b>	<b>6.440,00</b>	<b>73</b>	<b>22.295,00</b>	<b>4.504,00</b>	<b>33.239,00</b>

**Meldegelder/Abgaben Mosel / Eifel Saison 2006/2007**

Lfd Nr.	Verein	Jugend		Erwachsene		Verwaltungskosten- pauschale	Gesamtsumme
		Anzahl	Betrag	Anzahl	Betrag		
1	HSG Biewer/Pfalzel	4	240,00	4	1.750,00	148,00	2.138,00
2	TV Bitburg	7	240,00	2	625,00	156,00	1.021,00
3	TuS 05 Daun	11	240,00	3	1.175,00	156,00	1.571,00
4	TV Germania Trier	0	200,00	2	350,00	60,00	610,00
5	SV Gerolstein	7	240,00	3	800,00	156,00	1.196,00
6	HSG Großlittg./Minderl./Hupp.	JSG		1	175,00	60,00	235,00
7	JSG Großlittgen/Wittlich	9	240,00			156,00	396,00
8	TV Hermeskeil	6	240,00	3	725,00	156,00	1.121,00
9	SV Igel-Liersberg	4	240,00	4	1.275,00	156,00	1.671,00
10	TG Konz	JSG		2	675,00	60,00	735,00
11	SV Mehring	0	100,00	1	175,00	60,00	335,00
12	HSG Mertesdorf/Ruwertal	7	240,00	5	1.250,00	156,00	1.646,00
13	DJK/MJC Trier	11	240,00	5	1.475,00	156,00	1.871,00
14	SV Neuerburg	4	240,00	2	400,00	148,00	788,00
15	Post-Sport Telekom Trier	0	100,00	1	225,00	60,00	385,00
16	SK Prüm	7	240,00	2	775,00	156,00	1.171,00
17	Fortuna Saarburg	5	240,00	3	1.100,00	156,00	1.496,00
18	HSC Schweich	7	240,00	2	625,00	156,00	1.021,00
19	JSG St. Matthias/Konz	4	240,00			120,00	360,00
20	TG Trier	1	60,00			60,00	120,00
21	Fährfels Trittenheim	0	100,00	1	225,00	60,00	385,00
22	HSG Wittlich	8	240,00	4	1.500,00	156,00	1.896,00
23	HSG PST Trier/Pallien	0	300,00	3	575,00	120,00	995,00
24	HBC Bascharage			1	600,00	60,00	660,00
30							
	<b>Gesamtsummen</b>	<b>102</b>	<b>4.460,00</b>	<b>54</b>	<b>16.475,00</b>	<b>2.888,00</b>	<b>23.823,00</b>

**Meldegelder/Abgaben Nahe/Hunsrück - Saison 2006/2007**

Lfd Nr.	Verein	Jugend		Erwachsene		Verwaltungs- pauschale	Gesamtsumme
		Anzahl	Betrag	Anzahl	Betrag		
1	SG Gösenroth/Laufersweiler	JSG		3	1.000,00	120,00	1.120,00
2	SG Idar-Vollmersbach	4	240,00	2	575,00	120,00	935,00
3	HSG Irmenach/Kleinich/Horbruc	10	240,00	6	1.795,00	156,00	2.191,00
4	HSG Kastellaun/Simmern	14	240,00	5	1.820,00	156,00	2.216,00
5	HSV Kirchberg	JSG		2	500,00	120,00	620,00
6	TV Morbach	6	240,00	2	450,00	156,00	846,00
7	HSG Tiefenst./Algenr./Siesb.	6	240,00	4	1.025,00	156,00	1.421,00
8	JSG Kirchb./Gösenr./Laufersw.	7	240,00			156,00	396,00
9							
	<b>Gesamtsummen</b>	<b>47</b>	<b>1.440,00</b>	<b>24</b>	<b>7.165,00</b>	<b>1.140,00</b>	<b>9.745,00</b>

## Anschriftenänderungen

### HSG Kastellaun/Simmern

Email-Anschrift Jörg Friedt

[joerg@friedt-simmern.de](mailto:joerg@friedt-simmern.de)



## Herzlichen Glückwunsch

### Im Oktober gratulieren wir:

Alfons Steinbach

16.10.1932

Ralf W. Schneider

17.10.1970

Horst Dähler

19.10.1950

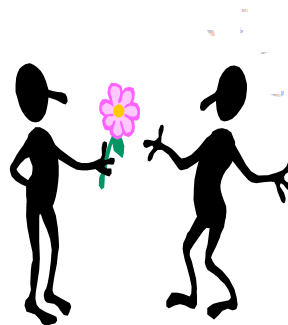

B/C-Trainer/innen-Fortbildung

<b>Lehrgang</b>	<b>06/2006</b>	<b>15 UE</b>
Profil	Wochenendlehrgang	
Termin	16./17.12.2006	
Ort	wird noch bekannt gegeben	
<b>Meldeschluss</b> Gebühr/Kaution	<b>20.11. 2006 /</b> mind. 15 Teilnehmer 70,00—120,00,- € je nach Referenten	

**Handballverband Rheinland e. V.**

Geschäftsstelle Rheinau 11, 56075 Koblenz

Tel.: 0261-135120; Fax: 0261-135162

mail: [c.toenges@hvrheinland.de](mailto:c.toenges@hvrheinland.de)**Bankverbindung:**

Sparkasse Koblenz, BLZ 570 501 20

Kto-Nr.: 23291

**Anmeldung**

Die Vereine melden ihre Teilnehmer verbindlich per Post, Fax oder E-Mail mit dem **Anmeldeformular**, dem Nachweis der Einzahlung auf das HVR-Konto (Kopie Einzahlungsbeleg) bitte nur an die HVR-Geschäftsstelle !

Teilnehmer ohne Vereinszugehörigkeit überweisen ebenfalls die Gebühr vorab auf das HVR-Konto (Kopie Einzahlungsbeleg). **Nur so ist eine Teilnahme möglich!!!** Sollte die Gebühr vor Beginn des Lehrgangs nicht auf dem HVR-Konto eingegangen sein oder liegt keine Kopie des Belegs vor ist eine Teilnahme nicht möglich!!!

**Sollte ein/e Teilnehmer/in nicht antreten wird die Hälfte der Teilnehmergebühr einbehalten!!!**

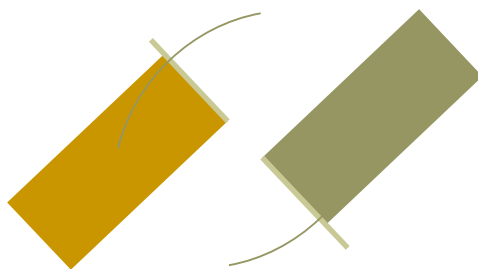

**Herausgeber:****HANDBALLVERBAND RHEINLAND E. V.**

Rheinau 11

56075 Koblenz

Tel.: 0261-135120

Fax: 0261-135162

Email: [info@hvrheinland.de](mailto:info@hvrheinland.de)**Geschäftszeiten:**

Mo. – Fr. Von 8.30 – 12.00 Uhr

Mo., Di. + Do. jeweils von

14.00 – 15.30 Uhr

**Ausgabe Redaktionsschluss Erscheinung**

39-11 06.11.2006 13.11.2006

39-12 04.12.2006 11.12.2006

Sie finden uns auch im  
Internet unter:[www.hvrheinland.de](http://www.hvrheinland.de)